

02.2026
NEW

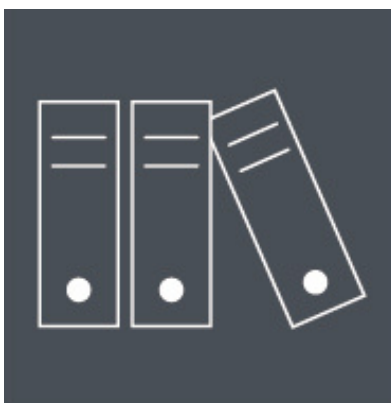

Schulformen an den BBS 1 Gifhorn

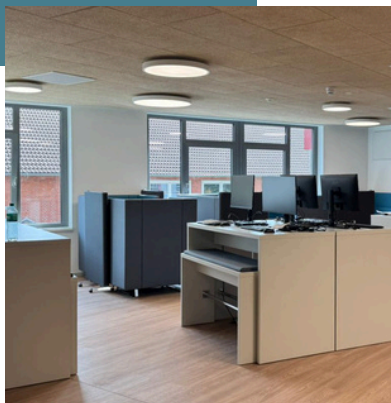

Verlinkung zu Videos



Verlinkung zu weiterführenden Informationen



BILDUNG FÖRDERN - ZUKUNFT GESTALTEN - ZIELE ERREICHEN

Für nur 20,00 € im Jahr Mitglied werden!

Förderung von

- Unterrichtsprojekten
- besonderem schulischen und sozialen Engagement an den BBS 1
- Schüleraustauschen und Schulpartnerschaften
- Kontakten zwischen der Schule und Kooperationspartnern in der Ausbildung
- Kontakten zwischen der Schule und Absolvent:innen (Alumni)
- Angeboten für Schüler:innen in Freistunden und Pausen

Unterstützung von

- besonderen Schulveranstaltungen und Schülerwettbewerben
- sozioökonomisch benachteiligten Schüler:innen an den BBS 1, z. B. bei Tages-, Klassen- und Studienfahrten sowie bei Fahrtkosten für öffentliche Verkehrsmittel für den Schulweg

GEMEINSAM
ZUKUNFT SICHERN





Stellenbörse und Kontaktbörse

Wir lassen Sie nicht allein bei der Suche nach einem passenden Ausbildungs- oder Praktikumsbetrieb.

Wir bieten zwei konkrete Möglichkeiten: bei der **Kontaktbörse** im Januar eines jeden Jahres können Sie direkt hier in der Schule mit Betrieben ins Gespräch kommen.

Über die **Stellenbörse** auf unserer Homepage bieten Betriebe vakante Stellen an.

Beratung

Stellenbörse



Kontaktbörse



Wir bieten unseren Schüler:innen ein umfassendes **Beratungs- und Unterstützungsangebot**. Bei uns wird niemand mit auftretenden Problemen allein gelassen.

Zwei Schulsozialarbeiter:innen bieten täglich Unterstützung. Darüber hinaus haben wir zwei Beratungslehrkräfte, drei Schulseelsorgerinnen, eine Mediatorin, zwei Mobbinginterventoren und diverse im Coaching ausgebildete Lehrkräfte.

Gemeinsam finden wir Lösungen!



Erasmus+



Auf dem Weg zum Titel Europaschule in Niedersachsen

Die BBS 1 Gifhorn engagieren sich aktiv im europäischen Bildungsprogramm Erasmus+ und eröffnen Schüler:innen die Möglichkeit, internationale Erfahrungen zu sammeln.

Durch Austauschprojekte, Auslandspraktika und die Zusammenarbeit mit Partnerschulen in Europa werden interkulturelle Kompetenzen, Offenheit und Selbstständigkeit gefördert. Europa wird im Schulalltag erlebbar und Lernen geht über Ländergrenzen hinaus. Mit diesem Engagement verfolgen die BBS 1 Gifhorn das Ziel, als „Europaschule in Niedersachsen“ ausgezeichnet zu werden.





Umweltschule

Seit 2024 ist die BBS 1 Umweltschule.

Projekte, wie die Pflege unserer Bienen, das Anlegen der Blühbeete, die Gestaltung einer Totholzhecke, die nachhaltige Bewässerung der Beete und des Bauerngartens und vieles mehr werden durch die Umwelt AG organisiert.

Demokratie und Demokratiewoche

Demokratie wird an den BBS 1 Gifhorn aktiv gelebt und im Schulalltag bewusst gefördert. Besonders die jährlich stattfindende Demokratiewoche bietet den Schüler:innen vielfältige Projekte, Workshops und Aktionen rund um Mitbestimmung, Toleranz und gesellschaftliche Verantwortung. Ziel ist es, demokratische Werte erlebbar zu machen und junge Menschen zu ermutigen, sich eine eigene Meinung zu bilden und diese respektvoll zu vertreten.

Mit diesem Engagement streben die BBS 1 Gifhorn an, als **„Ausgezeichnete Demokratieschule“** gewürdigt zu werden und ein starkes Zeichen für gelebte Demokratie zu setzen.

Bildungsgänge an den BBS 1 des La

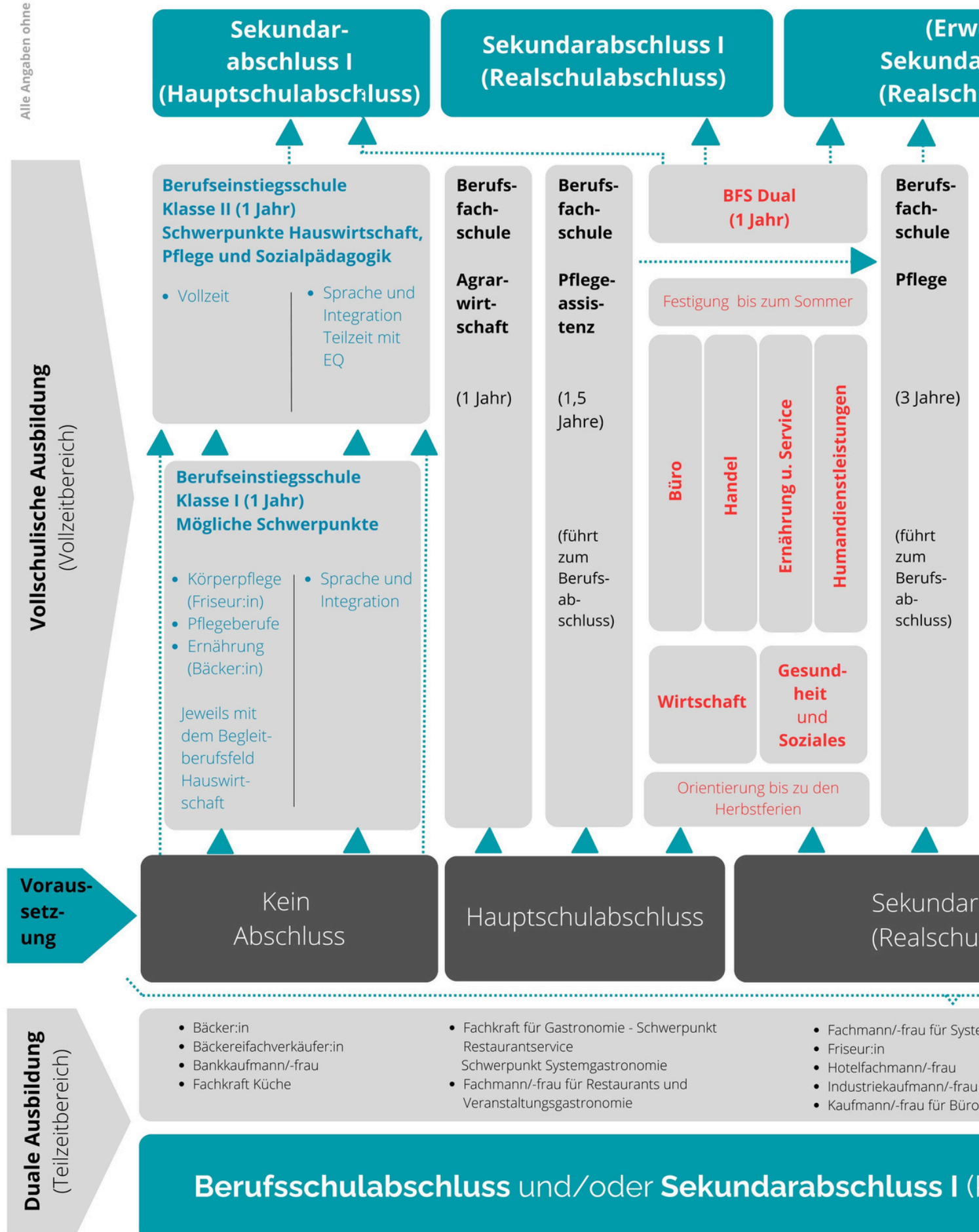

Landkreises Gifhorn



Erweiterter)
Berufsabschluss I
(Berufsausschluss)

Fachhochschulreife

Allgemeine
Hochschulreife
(Abitur)

Berufs-
fach-
schule

Infor-
matik

(1 Jahr)

Fach-
ober-
schule
Klasse
11

Wirt-
schaft

(1 Jahr)

Fachoberschule
Klasse 12

(1 Jahr)

Wirtschaft

Fach-
schule

Sozial-
pädagogik

(2 Jahre)

(führt zum
Berufsab-
schluss)

Berufliches Gymnasium

(3 Jahre)

- **BG Gesundheit und Soziales**
(Schwerpunkt
Gesundheit und Pflege)
- **BG Technik**
(Schwerpunkt
Mechatronik in
Zusammen-
arbeit mit der BBS II)
- **BG Wirtschaft**

Klasse 2 - Berufsfachschule
Sozialpädagogische:r Assistent:in
(1,5 Jahre in TEILZEIT)

Berufs-
fach-
schule

Sozial-
pädago-
gische:r
Assistent:in

(2 Jahre)

(führt zum
Berufsab-
schluss)

Berufsabschluss I
(Berufsausschluss)

Berufsschul-
abschluss

Erweiterter
Sekundar-
abschluss I

Fachhoch-
schulreife

Allgemeine
Hochschul-
reife
(Abitur)

Restaurants-
gastronomie

Management

- Kaufmann/-frau im Einzelhandel
- Kaufmann/-frau im Groß- und Außenhandelsmanagement
- Koch/Köchin
- Landwirt:in

- Medizinische:r Fachangestellte:r
- Steuerfachangestellte:r
- Verkäufer:in
- Zahnmedizinische:r Fachangestellte:r



Realschulabschluss) und/oder **Erweiterter Sekundarabschluss I**



Bewerbung Anmeldung



1

**BILDUNGSGANG
FINDEN**

2

**ONLINE
ANMELDEN bzw.
BEWERBEN**

3

**SCHÜLER:IN
WERDEN**

1. FINDEN SIE DEN RICHTIGEN BILDUNGSGANG

Nutzen Sie unsere Flyer , unser Bildungsgangposter  oder unseren Bildungsgangfinder. 

2. MELDEN SIE SICH ONLINE AN!

Zentraler Anmeldezeitraum ist der Februar eines jeden Jahres, aber auch spätere Bewerbungen bzw. Anmeldungen sind gern gesehen. 

3. ERFAHREN SIE, WIE ES FÜR SIE WEITERGEHT



SCAN ME

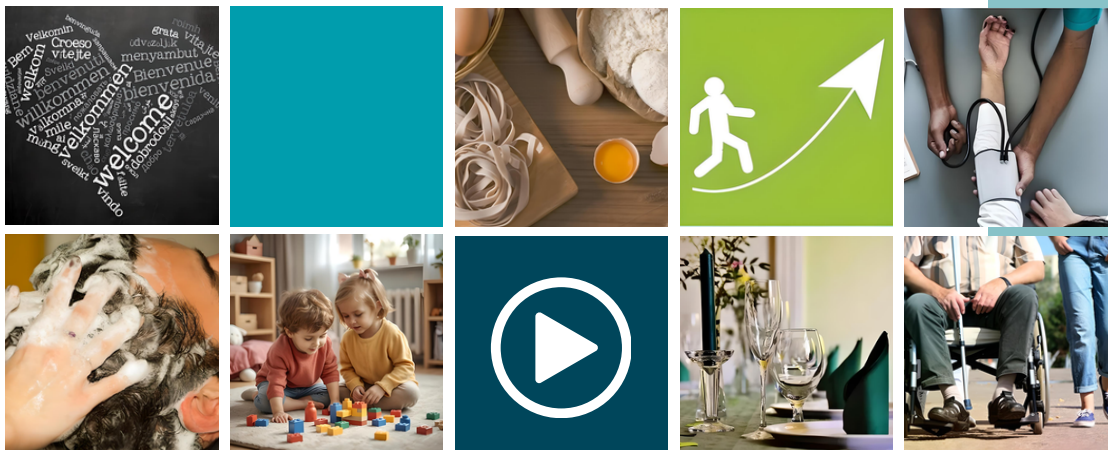

BERUFS- EINSTIEGSSCHULE

Im Bereich Berufseinstiegsschule bieten die BBS 1 Gifhorn

- Klasse I - Ernährung (Bäckerhandwerk)
- Klasse I - Pflege (Pflegeberufe)
- Klasse I - Körperpflege (Friseurhandwerk)
- Klasse II - Hauswirtschaft und Pflege
- Klasse II - Sozialpädagogik



Die **Berufseinstiegsschule** ermöglicht es, die Schulpflicht zu erfüllen und sich gezielt auf eine Ausbildung oder den Einstieg ins Berufsleben vorzubereiten. Sie vermittelt grundlegende Berufskenntnisse und praktische Fertigkeiten in Bereichen wie Pflege, Hauswirtschaft oder Körperpflege und stärkt so die Ausbildungsreife. Zudem kann im Anschluss der Hauptschulabschluss erworben werden, was die Chancen auf einen Ausbildungsplatz deutlich verbessert. Die Schule unterstützt außerdem junge Menschen ohne Abschluss oder klare berufliche Perspektive bei der Orientierung und Zukunftsplanung.

- Klasse I und II - Sprache und Integration
- Klasse II - Sprache und Integration (Teilzeit)



Die **Klasse I – Sprache und Integration** fördert den Ausbau der deutschen Sprachkenntnisse und unterstützt die Orientierung im Schul- und Berufsalltag. In der **Klasse II – Sprache und Integration (Teilzeit)** wird die sprachliche Qualifizierung durch berufliche Grundbildung, auch im Praktikumsbetrieb, ergänzt.

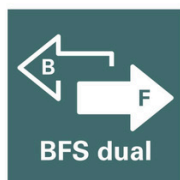

BFS dual

an den BBS 1 des LK Gifhorn



Berufsabschluss und (erweiterter) Realschulabschluss

- Bankkaufmann/-frau
- Kaufmann/-frau für Büromanagement
- Industriekaufmann/-frau
- Steuerfachangestellte:r
- ...

- Kaufmann/-frau im Einzelhandel
- Kaufmann/-frau im Groß- und Außenhandelsmanagement
- Verkäufer:in
- ...

- Bäcker:in
- Bäckereifachverkäufer:in
- Fachkraft Küche
- Fachkraft für Gastronomie
 - SP Restaurantservice
 - SP Systemgastronomie
- Fachmann/-frau für Restaurants und Veranstaltungsgastronomie
- Fachmann/-frau für Systemgastronomie
- Hotelfachmann/-frau
- Koch/Köchin

- Friseur:in
- Medizinische:r Fachangestellte:r
- Sozialpädagogische Assistenz - Erzieher:in
- Zahnmedizinische:r Fachangestellte:r
- Pflegefachmann/-frau

Sekundarabschluss I (Realschulabschluss) Erweiterter Sekundarabschluss I (Realschulabschluss)

Festigung bis zum Sommer



Orientierung in zwei Bereichen



BFS dual (1 Jahr)

Klasse II
Berufseinstiegsschule

Hauptschulabschluss
(Sekundarabschluss I)

Realschulabschluss
(Sekundarabschluss I)



BFS DUAL

Im Bereich BFS Dual bieten die BBS 1 Gifhorn die Schwerpunkte Wirtschaft und Gesundheit & Soziales mit Unterricht in den berufsbezogenen Lernbereichen:

- Büro
- Handel
- Ernährung und Service
- Humandienstleistungen an.

Die **BFS dual** sollte man besuchen, wenn man sich beruflich orientieren möchte und noch nicht sicher ist, ob man direkt eine Ausbildung beginnen oder einen schulischen Weg weitergehen will.

Sie richtet sich an Schülerinnen und Schüler mit Haupt- oder Realschulabschluss und verbindet Schule mit mehreren Praktikumsphasen, um Einblicke in verschiedene Berufsfelder zu bekommen.

Verpflichtende Beratungsgespräche und freiwillige Coachings helfen bei der Wahl des Schwerpunkts und bei der Vorbereitung auf eine sich anschließende Ausbildung.



BERUFS- FACHSCHULE

Im Bereich Berufsfachschule bieten die BBS 1 Gifhorn

- die Einjährige Berufsfachschule Agrarwirtschaft
- die Einjährige Berufsfachschule Wirtschaft
Schwerpunkt Informatik an.



Der Besuch einer einjährigen Berufsfachschule in der Fachrichtung Agrarwirtschaft oder Wirtschaft mit dem Schwerpunkt Informatik bietet eine gute Möglichkeit, praktische Erfahrungen zu sammeln und gleichzeitig wichtiges Fachwissen zu erwerben.

Man lernt typische Arbeitsabläufe kennen, verbessert seine beruflichen Chancen und kann herausfinden, welcher Beruf wirklich zu einem passt. Außerdem ist die Berufsfachschule eine ideale Vorbereitung auf eine Ausbildung oder weiterführende schulische Wege.

Die **BFS Agrarwirtschaft** setzt den Hauptschulabschluss voraus. Sie wird fast immer als erstes Ausbildungsjahr im Ausbildungsberuf Landwirt:in anerkannt.

Die **BFS Wirtschaft mit Schwerpunkt Informatik** richtet sich an Realschulabsolventen und bietet Einblick in Berufe, wie Fachinformatiker:in für Systemintegration, Kaufmann/-frau für Digitalisierungsmanagement, Kaufmann/-frau für IT-System-Management und andere.



DUALE AUSBILDUNG

Im Bereich Duale Ausbildung bieten die BBS 1 Gifhorn Berufsschulunterricht für folgende Ausbildungsberufe an:

Agrarwirtschaft

- Landwirt:in



Gesundheit

- Zahnmedizinische:r Fachangestellte:r
- Medizinische:r Fachangestellte:r



Gastronomie/Ernährung

- Bäcker:in,
- Bäckereifachverkäufer:in
- Fachkraft für Gastronomie
- Fachmann/-frau für Systemgastronomie
- Fachkraft Küche
- Hotelfachmann/-frau
- Koch/Köchin
- Fachmann/-frau für Restaurants und Veranstaltungsgastronomie



Verwaltung und Wirtschaft

- Bankkaufmann/-frau
- Industriekaufmann/-frau
- Kaufmann/-frau für Büromanagement
- Kaufmann/-frau im Einzelhandel
- Kaufmann/-frau im Groß- und Außenhandelsmanagement
- Steuerfachangestellte:r
- Verkäufer:in





BERUFLICHES GYMNASIUM



Im Bereich Gymnasium bieten die BBS 1 Gifhorn drei mögliche Profile an:

- BG für Wirtschaft oder
- BG für Gesundheit und Soziales oder
- BG für Technik.



Es kann die allgemeine Hochschulreife (das Abitur) erworben werden.

Ein **berufliches Gymnasium** lohnt sich, wenn man die allgemeine Hochschulreife (Abitur) anstrebt und gleichzeitig praxisnahe, berufliche Schwerpunkte kennenlernen will.

Klassische gymnasiale Fächer werden mit beruflichen Profulfächern wie Pflege- und Gesundheitswissen, betriebswirtschaftlichen Zusammenhängen oder technischen/Mechatronik-Inhalten verbunden.

Durch diese Kombination hat man später sowohl Zugang zu Universitäten, als auch gute Orientierungs- und Einstiegschancen in verschiedene Berufsfelder.



Der schulische Teil der Fachhochschulreife wird nach erfolgreichem Abschluss der Klasse 12 erworben.



BERUFSQUALIFIZIERENDE BERUFSFACHSCHULE

Im Bereich Berufsqualifizierende Berufsfachschule bieten die BBS 1 Gifhorn:

- die 1,5-jährige Berufsfachschule Pflegeassistentz*
- die Zweijährige Berufsfachschule Sozialpädagogische Assistenz**
- die 1,5-jährige Berufsfachschule Sozialpädagogische Assistenz in Teilzeit**
- die Dreijährige Generalistische Pflegeausbildung**/**



Berufsqualifizierende Berufsfachschulen ermöglichen es, neben einem (höherwertigen) Schulabschluss einen anerkannten Berufsabschluss zu erwerben.

Die **1,5-jährige Berufsfachschule Pflegeassistentz** bereitet praxisnah auf Tätigkeiten in der Pflege vor und ermöglicht im Anschluss die Arbeit als Pflegeassistent:in oder eine Weiterqualifizierung, z. B. zur Pflegefachkraft.

Die **Zweijährige Berufsfachschule Sozialpädagogische Assistenz** qualifiziert für die Arbeit mit Kindern, etwa in Kitas, und eröffnet den Berufseinstieg und auch den Weg in die Fachschule Sozialpädagogik.

Die **1,5-jährige Berufsfachschule Sozialpädagogische Assistenz in Teilzeit** richtet sich an Personen, die Ausbildung mit Familie oder Beruf vereinbaren möchten, und führt zu einer vollwertigen Qualifikation.

Die **Dreijährige generalistische Pflegeausbildung** vereint alle Pflegebereiche in einem Bildungsgang und bietet mit bundesweit anerkanntem Abschluss vielfältige Einsatz- und Weiterbildungsmöglichkeiten.

* Neben dem beruflichen Abschluss wird der (erweiterte) Realschulabschluss erworben.

** Neben dem beruflichen Abschluss wird der erweiterte Realschulabschluss erworben.

*** Auf Antrag ist auch das Erreichen der Fachhochschulreife möglich.



FACHOBERSCHULE UND FACHSCHULE

Im Bereich Fachoberschule bieten die BBS 1 Gifhorn 
- die Fachoberschule Wirtschaft - Klasse 11,
- Klasse 12

Im Bereich Fachschule bieten die BBS 1 Gifhorn 
- die Zweijährige Fachschule für Sozialpädagogik an.

Die **Fachoberschule Klasse 11** mit der Kombination aus einem ganzjährigen Praktikum (drei Tage pro Woche) und zwei Schultagen dient dazu, berufliche Praxiserfahrungen mit betriebswirtschaftlichen Inhalten zu verbinden und die Schülerinnen und Schüler gezielt auf den Besuch der Klasse 12 sowie den späteren Erwerb der Fachhochschulreife und weiterführende Studien- bzw. Ausbildungsmöglichkeiten vorzubereiten.

Der Besuch der **Klasse 12** kann im Anschluss an die Klasse 11 bzw. im Anschluss an eine einschlägige Berufsausbildung erfolgen. Die Klasse 12 ermöglicht den Erwerb der allgemeinen Fachhochschulreife und eröffnet vielfältige Studien- und Ausbildungsmöglichkeiten. Gleichzeitig vermittelt sie praxisnahe Kenntnisse für Wirtschaft und Beruf.

Die **Fachschule Sozialpädagogik** richtet sich an Personen, die mit Kindern und Jugendlichen arbeiten möchten, und führt zum anerkannten Abschluss als staatlich geprüfte Erzieher:in. Sie verbindet Theorie und Praxis und bereitet gezielt auf verantwortungsvolle Tätigkeiten im sozialen Bereich vor. In der Regel schließt sie an die zweijährige Berufsfachschule Sozialpädagogische Assistenz an.

In beiden Bildungsgängen kann die Fachhochschulreife erworben werden.



Selbstlernen

Das **Selbstlernzentrum** und der **Campus** an den BBS 1 Gifhorn bieten moderne und offene Lernräume für selbstständiges und gemeinsames Arbeiten. Auch die Pausenhalle und die Cafeteria stehen für Selbstlernphasen zur Verfügung und schaffen eine angenehme Lernatmosphäre außerhalb des Klassenraums.

Selbstständiges Lernen ist ein wichtiger Bestandteil des schulischen Erfolgs, da es Eigenverantwortung, Motivation und nachhaltiges Verstehen fördert. So unterstützen die BBS 1 Gifhorn ihre Schüler:innen dabei, Lerninhalte aktiv zu vertiefen und sich gezielt auf das lebenslange Lernen in Schule und Beruf vorzubereiten.



Die Bildungsmöglichkeiten im Überblick:

- Agrarwirtschaft
- Ernährung
- Gesundheit
- Hauswirtschaft
- Körperpflege
- Pflege
- Sozialpädagogik
- Wirtschaft und Verwaltung

Das Angebot richtet sich an Schüler:innen mit jeder Schulvorbildung.

Wir bieten Klassen im Bereich der ..

- Berufseinstiegsschule
- BFS-dual
- Berufsfachschulen
- Berufsqualifizierende Berufsfachschulen
- Berufsschule
- Fachoberschule
- Fachschule
- Beruflichen Gymnasien

Erreichen Sie mit uns Ihre beruflichen und schulischen Ziele.



Flyer



Bildungsgangposter



Bildungsgangfinder



BBS 1 Gifhorn

Sie sind neugierig geworden?

Besuchen Sie unsere Homepage:

www.bbs1-gifhorn.de

Folgen Sie uns auf Instagram.

[@bbs1.gifhorn](https://www.instagram.com/bbs1.gifhorn)

Oder gehen Sie virtuell durch die BBS 1 spazieren:



[VR 360° - Virtuelle Tour der BBS 1 Gifhorn](#)

GEMEINSAM
ZUKUNFT SICHERN





Die BBS 1 – Bildung, die zu Ihnen passt.

Ob Agrarwirtschaft, Wirtschaft und Verwaltung, Pflege, Sozialpädagogik, Körperpflege, Gesundheit oder Ernährung – bei uns erwartet Sie ein vielfältiges Angebot an Bildungsgängen. Rund die Hälfte unserer Schüler:innen absolviert eine duale Ausbildung, die andere Hälfte besucht vollzeitschulische Bildungsgänge.

Egal, ob Sie noch keinen Schulabschluss haben oder bereits den erweiterten Sekundarabschluss I mitbringen: bei uns können Sie den Sek I, den Erweiterten Sek I, die Fachhochschulreife oder sogar das Abitur erreichen und natürlich einen Berufsabschluss erlangen.

Wir begleiten Sie auf Ihrem Weg – erreichen Sie mit uns den nächsthöheren Schul- und Ihren Berufsabschluss.



-  BBS 1 des Landkreises Gifhorn
-  Alter Postweg 21, 38518 Gifhorn
-  +49 5371 9436-10 bzw. -127
-  www.bbs1-gifhorn.de
-  @bbs1.gifhorn
-  verwaltung@bbs1-gifhorn.de



Verlinkung für die interaktive Fassung



Verlinkung zu Videos

